PRESS KIT
Afluenta

afluenta®

Abundancia para todos.

¿Qué quiere decir **Afluenta**?

Está inspirada en la palabra latina AFFLUERE, que en español significa “fluir” o “ir hacia” y está asociada a la “abundancia”.

Afluenta promueve el fluir del dinero para la generación de la abundancia entre sus miembros.

Su isotipo representa la interacción de quienes prestan, los solicitantes de créditos y Afluenta unidos en un ícono similar a un pez, representante de la abundancia de la naturaleza.

Nosotros creemos

En la gente y en sus valores.
En que la colaboración crea un mundo más simple y transparente.
En humanizar las finanzas para darle un valor justo al dinero.
En que éste fluya, para beneficio de todos.
En el poder de internet y su futuro.
En dar crédito a otro, a cambio de una retribución justa.

Ahora depende de ti. Tienes una alternativa.
Usar mejor el dinero es una forma de empezar.

Afluenta, Crédito Humano.

afluenta®

afluenta®

*Es una marca registrada de AFLUENTA PERÚ S.A.C.

Para qué sirve el **Press Kit**

Este documento tiene como objetivo contarte en breves palabras de qué se trata **Afluenta**, su manifesto, el equipo que ha desarrollado este innovador proyecto e información general sobre su funcionamiento.

Afluenta, la primera red de finanzas colaborativas de latinoamérica.

En **Afluenta** las personas prestan en créditos para otras personas, sin intermediarios, transformando las condiciones de créditos y el rendimiento del dinero prestado en valores **más justos y transparentes**.

El Fenómeno de las Finanzas Colaborativas

Millones de personas se benefician actualmente con esta modalidad desde hace años en EE.UU, Inglaterra, Alemania, Holanda y en más de 70 países.

El dinero, quizás la más humana de todas las invenciones, ha sido concebido por el paradigma de la intermediación como algo escaso en manos de pocos alejando la colaboración entre las personas por mucho tiempo. Ahora, la tecnología posibilita la colaboración entre aquellos que con similares intereses puedan finalmente interactuar de una manera superadora, como lo realizan comunidades evolucionadas que obtienen beneficios para sus participantes.

"Somos testigos de un gran cambio en la forma de relacionarnos e incluso de consumir. El uso de las redes sociales y las plataformas de intercambio online muestran nuestro lado más humano donde la colaboración balancea a la individualidad. **Afluenta** permite prestar dinero en créditos para otras personas ayudándolas a realizar sus proyectos y al mismo tiempo obtener el rendimiento deseado por tu dinero de manera más justa, y socialmente responsable." comenta Alejandro Cosentino, Fundador de **Afluenta,** que vislumbró el beneficio de unir la tecnología de redes sociales con el crédito para lograr finanzas más humanas.

Afluenta es una de esas comunidades que se apoya en estructuras horizontales de poder que difieren de las relaciones jerárquicas que replican nociones establecidas de autoridad y desigualdad en las condiciones de contratación. **Afluenta** legitima y posibilita la conexión entre sus miembros de modo tal que provee las bases y la utilidad para la formación de finanzas colaborativas que mejore la interacción social.

La tecnología ayuda a crear comunidades específicas, balanceando el individualismo y permitiendo un sistema participativo de elección voluntaria, por eso **Afluenta** es Crédito Humano.

* ***Gartner*** - investigación global de líderes en tecnología de negocios para tomar decisiones informadas sobre las iniciativas clave. (www.gartner.com)

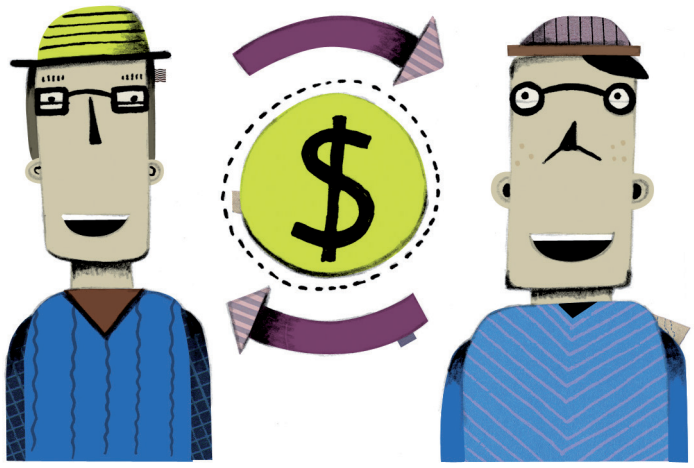

Afluenta, Crédito Humano

En **Afluenta** a través de operaciones simples, seguras y transparentes las personas prestan su dinero en créditos para otros pactando mejores y más justas condiciones que con los intermediarios tradicionales.

Para quien busca un crédito el proceso comienza con una evaluación crediticia de los solicitantes. El sistema sólo admite solicitudes de personas solventes que luego se presentan a los acreedores. Allí la plataforma de **Afluenta** facilita la interacción entre las personas permitiendo que varios acreedores presten en un solicitante y un mismo acreedor pueda prestar en muchas personas. Eso es posible porque la tecnología de **Afluenta** divide cada préstamo en micro préstamos, para que sean financiados por muchas personas bajo la modalidad de subasta online que son adjudicadas al mejor postor. Así, los solicitantes no dependen de un solo acreedor, mejoran las condiciones de su crédito final y los acreedores evalúan en quiénes prestar diversificando su dinero en múltiples solicitantes en un sistema conveniente para todos.

Los acreedores pueden prestar desde S/. 3.000 y los solicitantes de créditos pueden pedir hasta S/. 10.000 en 12, 18, 24, 36 y 48 cuotas fijas mensuales. **Afluenta** mantiene la confidencialidad de la identidad de los participantes, protege la seguridad de los datos, administra el crédito para las partes y realiza las transferencias de dinero, al tiempo que sistemas inteligentes de análisis crediticio monitorean el pago de las cuotas disminuyendo los riesgos de incobrabilidad.
Para Alejandro Cosentino, Fundador de **Afluenta**, “El dinero vuelve a fluir entre las personas.”

Facilitamos la interacción de las personas para mejorar el crédito.

Validación de Identidad y antecedentes crediticios

Para seguridad de los acreedores, validamos toda la información histórica existente de los solicitantes mediante sofisticados mecanismos informáticos.

Perfiles de Solicitantes

A partir de su comportamiento histórico los solicitantes de créditos son categorizados en diferentes segmentos para ajustar el producto a las necesidades de los fiduciantes. De éste modo, tienen toda la información necesaria para evaluar y decidir en qué proyecto prestar su dinero.

Originación de los Préstamos

Convertimos numerosas ofertas de múltiples acreedores en una sola obligación para el solicitante.

Subastas de Préstamos

Administramos las ofertas de acreedores para conformar préstamos más convenientes para todos.

Administración del Crédito

Cobramos las cuotas mensuales y distribuimos los fondos entre los acreedores según su participación.

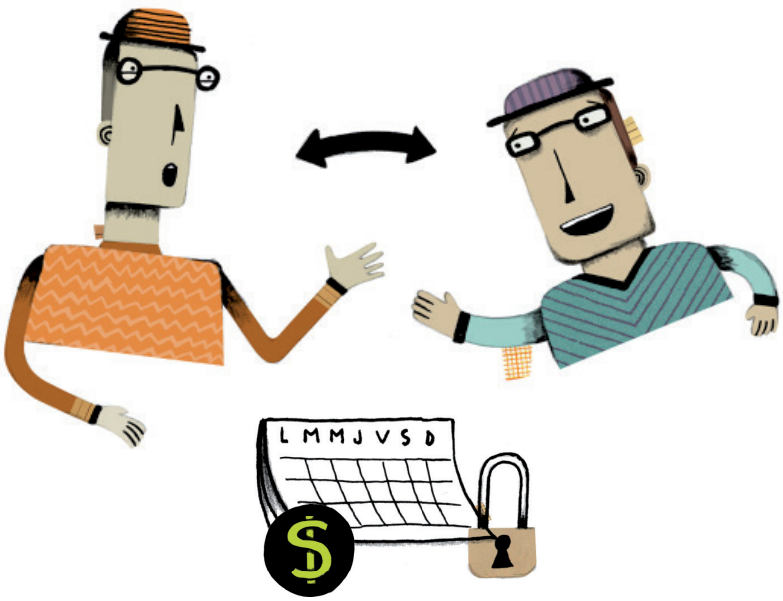

Afluenta ofrece Productos a través de los cuales la experiencia con el dinero se optimiza.

afluenta VALORA
AUTOEVALUACIÓN CREDITICIA

Afluenta Valora: Es un servicio gratuito de **Afluenta** para que las personas puedan acceder a un diagnóstico de su perfil crediticio antes de solicitar un crédito en una entidad.

afluenta FLUYE
REGISTRACIÓN SENCILLA

Afluenta Fluye: Los clientes de **Afluenta** se registran de manera simple y 100% online. Sin la burocracia tradicional. Valoramos el tiempo de nuestros clientes.

afluenta® DECIDO
SELECCIÓN MANUAL

Afluenta Decido: Permite seleccionar manualmente cada una de las variables para prestar según cada necesidad.

afluenta PLANIFICO
SELECCIÓN AUTOMÁTICA

Afluenta Planifico: Permite optimizar los tiempos planificando las operaciones, pre determinando variables de prestar en función a las preferencias de cada cliente.

afluenta INTERCAMBIO
SALIDA ANTICIPADA

Afluenta Intercambio: Permite a los Acreedores recuperar anticipadamente parte o el total de su flujo de fondos y le permite a quienes lo deseen participar en préstamos ya originados, obteniendo los flujos de cobros de dichos préstamos a través de la subasta.

afluenta GESTIONA
SEGUIMIENTO DE COBRANZAS

Afluenta Gestiona: Ha sido diseñado para satisfacer las necesidades de los acreedores que desean monitorear de cerca sus operaciones. Incluye información detallada de cada uno de los pagos acreditados y una cronología de la información recolectada en el proceso de administrar los préstamos.

afluenta PREMIA
PROGRAMA DE RECOMPENSAS

Afluenta Premia: Es el programa por medio del cual **Afluenta** reconoce la fidelidad de los acreedores a través de una recompensa para ellos y para sus referidos.

Legalidad de Nuestra Propuesta

En Perú **Afluenta** opera a través de la figura legal del mandato otorgado por los Usuarios Acreedores para que, siguiendo sus instrucciones específicas, manuales o automáticas, **Afluenta** otorgue créditos a los Usuarios Solicitantes por cuenta y orden de ellos.

Afluenta no realiza intermediación bancaria o financiera. La "intermediación bancaria o financiera" se encuentra descripta en la Ley General del Sistema Financiero, del Sistema de Seguros y Orgánica de la Superintendencia de Banca y Seguros (en adelante Ley de Bancos), N°26.702, e identifica a esta actividad con la realización de dos tareas bien diferenciadas e inseparables en el funcionamiento de los bancos.

Por un lado, reciben depósitos del público asumiendo el riesgo de restituir los fondos en las condiciones pactadas (depósitos en caja de ahorro, cuenta corriente o plazo fijo) mientras que por otro lado, asumen el riesgo de incobrabilidad de los préstamos que otorgan utilizando dichos recursos. La conexión de ambas actividades y los riesgos asociados, tienen una clara connotación jurídica que es inseparable del negocio bancario. Los bancos toman riesgo y obtienen una recompensa por ello.

Afluenta, en cambio, no intermedia con, ni afronta tales riesgos. No asume el riesgo de restituir los fondos ni tampoco el riesgo de incobrabilidad de los préstamos otorgados por los Acreedores, ya que son éstos quienes prestan su dinero a riesgo con el objeto de otorgar préstamos a otras personas. Si bien **Afluenta** ha desarrollado un sistema inteligente de evaluación crediticia para admitir solicitudes sólo de personas solventes, quienes deciden el destino, monto y oportunidad de los préstamos son los acreedores esperando obtener un rendimiento superior al de otras alternativas de prestar disponibles. **Afluenta** cobra comisiones a las partes involucradas por los diversos servicios prestados.

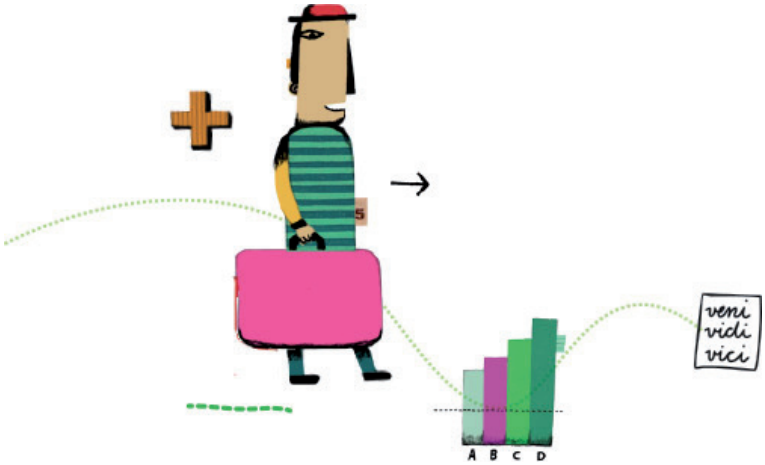

Preguntas frecuentes

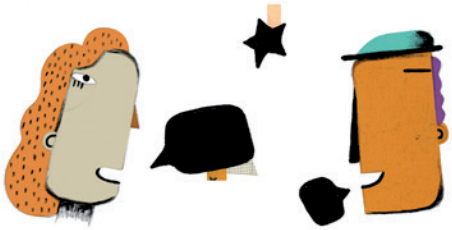

¿Qué tengo que hacer para solicitar un crédito en Afluenta?

Obtener un crédito a través de **Afluenta** es simple, rápido y más conveniente que las instituciones tradicionales debido a que hay acreeedores que compiten por prestar en créditos para las personas. Solicitarlo a través de **Afluenta** sólo requiere completar 4 pasos:

1. Registrarse en **Afluenta**.
2. Completar una solicitud de crédito a través de **Afluenta** para subastar tu crédito.
3. Ofrecer tu crédito a subasta de oferentes.
4. Realizar los pagos mensuales de las cuotas.

¿Quién puede solicitar créditos a través de Afluenta?

Cualquier persona mayor de 21 años y menor de 70 años, peruano con residencia legal en Perú, con una cuenta bancaria a su nombre, cuya identidad hayamos podido validar y que supere exitosamente una evaluación crediticia con información de centrales de crédito.

¿Por qué es más conveniente solicitar créditos en Afluenta?

El valor de la cuota del crédito resultará del monto total solicitado y de la tasa final de la subasta de tu crédito. Los acreedores evaluarán la solicitud y si el perfil crediticio y los antecedentes financieros son buenos, se puede esperar cuotas más convenientes que en el mercado bancario tradicional, ya que en **Afluenta** no existen intermediarios que aumenten los costos. Es como comprar productos directamente de fábrica.

¿Cuál es el costo de obtener un préstamo?

Este valor está compuesto por:

1. Comisiones por uso de la plataforma: Del 3,5% la más baja al 6% + IGV del monto solicitado según plazo y perfil.
2. Intereses: Por el dinero prestado. Se evalúa la TEA.
3. Seguro de desgravamen obligatorio: 0,045% sobre el saldo del crédito.
4. Otros costos: Los asociados a cargos de intereses moratorios por pagos fuera de término (**ver detalle**)

¿Quién puede prestar en créditos para personas a través de Afluenta?

Cualquier persona mayor de 18 años, residente legal en Perú, con una cuenta bancaria a su nombre, cuya identidad hayamos podido validar y fondos disponibles para prestar y cuyo origen pueda ser justificado.

¿Es seguro prestar a otros?

Es seguro. **Afluenta** verifica la identidad de los solicitantes y realiza un análisis crediticio para brindarle información a los acreedores para decidir mejor al momento de prestar. La modalidad que utilizan los que prestan a través de **Afluenta** es similar a la que utilizan los profesionales y ahora está disponible para los acreedores individuales.

¿Cuál es el costo para operar?

Afluenta cobra una comisión por los servicios de acceso a su plataforma y administrar los créditos otorgados. La comisión es de 2% (dos por ciento) + IGV de todas las sumas pagadas por los deudores a través de **Afluenta**. El impacto total de esta comisión es menor al 2% (dos) anual + IGV en la rentabilidad de los oferentes ya que este cargo no es anual sino que se da en la duración total del crédito.

Conoce más acerca de Afluenta ingresando a **www.afluenta.pe**

CA Enrique Palacios 360, Oficina 413
(18) Miraflores, Perú.

prensa@afluenta.pe
www.afluenta.pe